

Anti-Ranging Act and Women Redressal Cell Display Boards in Campus

श्री.भवानी शिक्षण प्रसारक मंडळ, उस्मानाबाद संचालित
शिक्षणमहर्षी गुरुवर्य रा.गी.शिंदे महाविद्यालय
परंडा, जि.उस्मानाबाद.
महिला लैंगिक छळ तक्रार निवारण कायदा-२०१३
*** कलम-१४***
कोणत्याही विद्यार्थी-विद्यार्थीनींना त्रास देणे, शिवीगाळ करणे, भिती दाखविणे,
अश्लील भाषेचा वापर करणे, शारिरिक किंवा मानसीक इजा करणे अथवा एखाद्याच्या
इच्छे विरुद्ध कृत्य करण्यास भाग पाडणे म्हणजे लैंगिक छळ होऊ शकतो. वरिल गुन्हा
करण्यास २ वर्षे कारावास व रु.१००००/- हजार दंड आहे. शिवाय कोणत्याही
कॉलेजमध्ये ५ वर्षे प्रवेश बंद आहे.

श्री भवानी शिक्षण प्रसारक मंडळ, उस्मानाबाद संचालित
शिक्षणमहर्षी गुरुवर्य रा.गी.शिंदे महाविद्यालय
परंडा, जि.उस्मानाबाद.
महाराष्ट्र अँटी रँगिंग अँक्ट-१९९९
*** कलम-२***
* कोणत्याही विद्यार्थी-विद्यार्थीनींना त्रास देणे, शिवीगाळ करणे, भिती दाखविणे,
अश्लील भाषेचा वापर करणे, शारिरिक किंवा मानसीक इजा करणे अथवा एखाद्याच्या
इच्छे विरुद्ध कृत्य करण्यास भाग पाडणे म्हणजे रँगिंग होऊ शकते. वरिल गुन्हा
करण्यास २ वर्षे कारावास व रु.१००००/- हजार दंड आहे. शिवाय कोणत्याही
कॉलेजमध्ये ५ वर्षे प्रवेश बंद आहे.
* या शैक्षणिक संस्थेच्या १०० यार्ड परिसरात तंबाखू व तंबाखूजन्य पदार्थ विकण्यास
विकण्यास बंदी असून याचे उल्लंघन करणाऱ्यांवर कायदानुसार रु.२००/- पर्यंत
दंड आकारण्यात येईल.

Shikshan Maharshi Guruvarya R. G.
Shinde Mahavidyalaya, Bavachi
Road, Paranda- Dist. Osmanabad
413502 (MH)



शिक्षण महर्षी गुरुवर्य रा. गे. शिंदे
महाविद्यालय, बावची रोड, परंडा
जि. ठाकरामनाथाद ४१३५०२ (महा.)

(Affiliated to Dr. Babasaheb Ambedkar Marathwada University, Aurangabad)
Recognized Under 2(F) & 12(B) by UGC Act 1956 [F-8-310/2007(CPP-I)]
Email-ID shindecollege067@rediffmail.com

Dr. Sau. Deepa D. Sawale (M. A., M. Ed., Ph.D.)
Principal

Tel. No.(O): 02477-202975/232171
Mob. : 9420782541

Ref. No.: SGRGMP/

Date:10.06.2015

लैंगिक छळ व तक्रार निवारण कमिटी

प्रति,

- | | |
|--------------------------------|---------|
| १. प्राचार्या डॉ. सावळे डी.डी. | अध्यक्ष |
| २. डॉ. चंदनशिखे एअ.एअ. | सदस्य - |
| ३. प्रा. काळे एअ.सी. | सदस्य |
| ४. प्रा. मोडगे एन.एम. | सदस्य |
| ५. प्रा. नलवडे व्ही.व्ही. | सदस्य |
| ६. प्रा. गायकवाड एअ.के. | सदस्य |
| ७. श्रीमती जगताप एन.आर. | सदस्य |
| ८. डॉ. शेख एअ.आय. | सदस्य |
| ९. श्रीमती शिंदे पी.एम. | सदस्य |
| १०. डॉ. गायकवाड पी.जे. | सदस्य |

आपणास भुचित करण्यात येते की, आपली लैंगिक छळ व तक्रार निवारण कमिटीवर अध्यक्ष/ सदस्य म्हणून नियुक्ती करण्यात आली आहे. आपणास सदस्यील नियुक्ती पत्र देण्यात येत आहे.

तरी आपणास दिलेल्या कामाची संपूर्ण जबाबदारी आपण व्यवस्थित पार पाडावी याची नोंद घ्यावी.

लैंगिक छळ व तक्रार निवारण समिती

- प्रबोधनापर शिविराचे आयोजन करणे
- लैंगिक छळ व तक्रारीचा आढावा घेणे व तक्रारीचे निराकरण करणे.
- सोह्याच्या समिती अहवाल देणे.

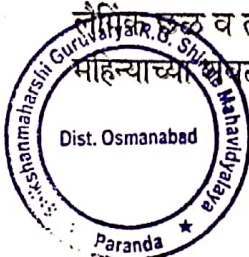

Principal

Shikshanmaharshi Guruvarya
R.G. Shinde Mahavidyalaya, Paranda

Principal

Shikshanmaharshi Guruvarya
R.G. Shinde Mahavidyalaya, Paranda

**Shri Bhavani Shikshan Prasarak Mandal's
Shikshan Maharshi Guruvarya R.G.Shinde
Mahavidalaya,
Paranda, Dist - Osmanabad**

**Anti Sexual Harassment
& Women Complaint
Resolution Committee.**

Academic Year 2016-17

**Dr.Shahaji Chandanshive
Secretary
Mob-9421444801**

**Principal Dr.Deepa Swale
President
Mob - 9420782541**

Principal
Shikshanmaharshi Guruvarya
R.G. Shinde Mahavidyalaya, Paranda

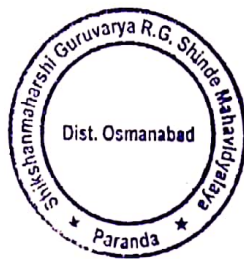
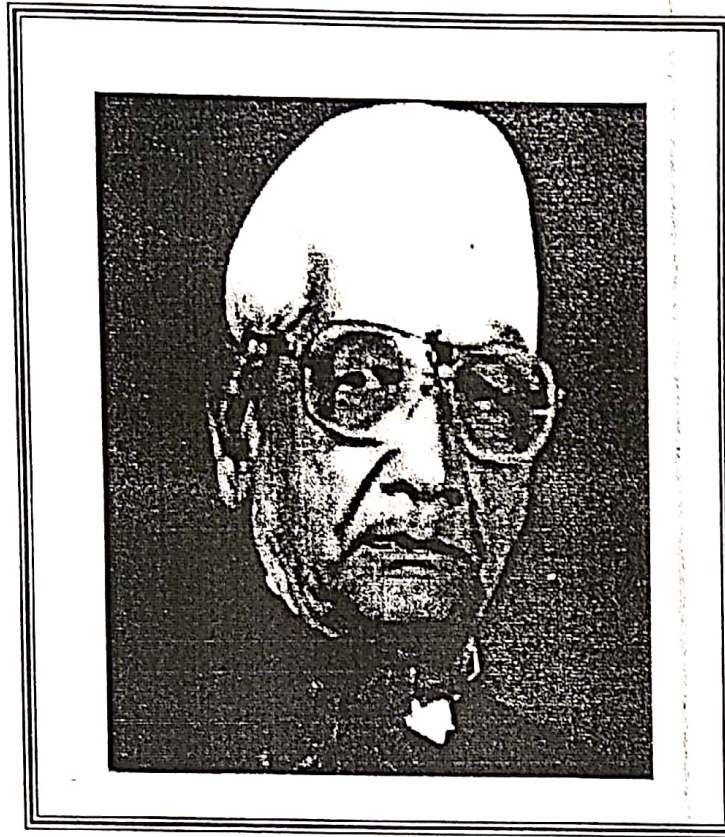

Amul

Principal
Shikshan Maharshi Guruvarya
R.G. Shinde Mahavidyalaya, Paranda



Introduction

S. G. R. G. Shinden Mahavidyalaya, Paranda by Shri Bhavani Shikshan Prasarak Mandal has been established in June 1986. To give the higher education to the girls in the taluka was and is the main objective of the institution. To make the girls in the college bold and also to create a confidence to fight against the violence, the college organizes various programs. The confidence has been developed in the girls through these programs.

Now a day, sexual harassment of the women has been continuously increasing and in this regard according to directives Supreme Court and by the orders of government and university, the college has been established "Anti Sexual Harassment Cell". Through this cell various information are conveyed to the students. In short college girls security is the prime aim of this cell.



Principal
Shikshan Maharshi Guruvarya
R.G. Shinde Mahavidyalaya, Paranda



Objectives

To create healthy atmosphere in the college Anti Sexual Harassment and Women Complaint Resolution Committee always organize various programs to achieve their objectives.

- ❖ To give protection to girls and women in college campus from sexual harassment.
- ❖ Committee tries to resolve complaints about sexual harassment.
- ❖ Kranti Jyoti Savitribai Phule Yuvati Manch always tries to empower women with potential.
- ❖ Committee always organize speeches of create awareness about anti sexual act.
- ❖ Committee also gives training about anti sexual act.



Principal

Shikshan Maharshi Guruvarya
R. G. Shinde Mahavidyalaya, Paranda



Conclusion

On behalf of various departments of the institution programs on "Women Empowerment" are organized and the girls are made self dependent. In the leadership of Dr. Mrs. Sawale D.D. and through the "Krantijyoti Savitribai Phule Yuvati Manch" various activities are organized in the last four years and the leadership qualities are developed in the girls. The opportunities for the same are provided to the girls and the aim of girls education is indeed achieved.

Anti Sexual Harassment measures are taken by the orders of the government and the reports of the same has been send to the university. Due to these programs the issues on sexual harassment are not occurred in the history of the institution from its foundation.



Principal

Shikshan Maharshi Guruvarya
R.G. Shinde Mahavidyalaya, Paranda

श्री. भवानी शिक्षण प्रसारक मंडळ, उरस्मानाबाद संचालित

शिक्षणमहर्षि गुरुवार्च्य श. गी. शिंदे महाविद्यालय

परंडा, जि. उरस्मानाबाद.

महिला लैंगिक छळ तक्रार निवारण कायदा-२०१३

* कलम-१४*

पत्त्याही विद्यार्थी-विद्यार्थिनींना त्रास देणे, शिवीगाळ करणे, भिती दाखविणे
कील भाषेचा वापर करणे, शारिरिक किंवा मानसीक इजा करणे अथवा एखादा
विरुद्ध कृत्य करण्यास भाग पाडणे म्हणजे लैंगिक छळ होऊ शकतो. वरिष्ठ
यास २ वर्षे कारावास व रु. १००००/- हजार दंड आहे. शिवाय कोणत्या
मध्ये ५ वर्षे प्रवेश बंद आहे.

Principal

Shikshanmaharshi Guruvarya
R.G. Shinde Mahavidyalaya, Paranda

Shikshan Maharshi Guruvarya
R. G. Shinde Mahavidyalaya,
Bavachi Road, Paranda-
413502(MH)



शिक्षण महर्षी गुरुवर्य रा. गे. शिंदे
महाविद्यालय, बावची रोड, परंडा -
४१३५०२ (महा.)

(Affiliated to Dr. Babasaheb Ambedkar Marathwada University, Aurangabad)
Recognized Under 2(F) & 12(B) by UGC Act 1956 [F-8-310/2007(CPP-I)]
Email -ID shindecollege067@rediffmail.com

Dr. Sau. Deepa D. Sawale (M. A., M. Ed., Ph.D.)
Principal

Tel. No.(O): 02477-202975/232171
Mob. : 9420782541

Ref. No.SGRGMP/

Date: 01/03/2017

प्रति,
मा.डॉ. शुभांगी गोटे
समन्वयक
महिला तक्रार निवारण समिती,
डॉ.बाबासाहेब आंबेडकर मराठवाडा विद्यापीठ,
औरंगाबाद.

विषय - एक दिवशीय कार्यशाळा आयोजित केलेबाबत. . .

महोदय,

उपरोक्त विषयी आपणास कळविण्यात येते की, महाराष्ट्र राज्य महिला आयोग,मुंबई,यु.जी.सी.
दिल्ली,डॉ.बाबासाहेब आंबेडकर मराठवाडा विद्यापीठ,औरंगाबाद व जिल्हाधिकारी कार्यालय,उस्मानाबाद
यांच्या संयुक्त विद्यमानाने आमच्या महाविद्यालयात दिनांक २७/०२/२०१७ रोजी कामाच्या ठिकाणी महिलांचे
लैंगिक छळापासून संरक्षण (प्रतिबंध,मनाई आणि निवारा) अधिनियम २०१३ च्या अंमलबजावणीबाबत एक
दिवशीय कार्यशाळा आयोजित करण्यात आली. त्या कार्यशाळेचा अहवाल फोटो व पेपरमधील बातमीसह
आपणाकडे पाठवून देत आहोत.

कृपया तो स्विकारावा व झालेल्या खर्चाचे व्हाऊचर सोबत जोडले आहेत.तरी तो खर्च देण्यात यावा
ही विनंती.

सोबत -

१. कार्यशाळेचा अहवाल फोटो व दै.लोकमत पेपरमधील बातमी.

प्रत माहितीस्तव

४. विद्यापीठ अनुदान आयोग,नवी दिल्ली.
५. महाराष्ट्र राज्य महिला आयोग,मुंबई
६. जिल्हाधिकारी कार्यालय,उस्मानाबाद.

प्र.डॉ. शिंदे रा. गे. शिंदे
हातक्ष १५
(०२१४४४४४)



फुळावे,
आपला विश्वासू

Principal

Shikshanmaharshi Guruvarya
R.G. Shinde Mahavidyalaya, Paranda

Principal

Shikshanmaharshi Guruvarya
R.G. Shinde Mahavidyalaya, Paranda

प्रति,
सदस्य सचिव,
महाराष्ट्र राज्य महिला आयोग,
वांद्रे(पू), मुंबई-४०० ०५१.

विषय :- 'कामाच्या ठिकाणी महिलांचा लैंगिक छळ संरक्षण (प्रतिबंध मनाई आणि निवारण) अधिनियम - २०१३ या कायद्याबद्दल जाणीव जागृती कार्यशाळा घेणेबाबत.

मा.महोदय,

दिनांक २१/०२/२०१७ रोजी डॉ. स. भ. मराठे यांच्या विद्यापीठात महाराष्ट्र राज्य महिला आयोगाने घेतलेल्या कार्यशाळेचा लाभ आमच्या महाविद्यालयाच्या प्रतिनिधींनी घेतला आहे.

या विषयाचे ज्ञान सर्व विद्यार्थ्यांपर्यंत पोहोचावे व कायदेशीर बाबी समजाव्यात व त्यायोगे महिलांचे संक्षमीकरण व्हावे या उद्देशाने संपूर्ण महाराष्ट्रा करिता एकाच दिवशी महाविद्यालयात विद्यार्थ्यांसाठी जाणीवजागृती कार्यशाळा (स्वसंरक्षण, कायद्यांची माहिती, पथनाट्ये) होणार आहेत. त्यामध्ये सहभाग घेण्याची आमची इच्छा आहे. तरी कृपया सदर बाबींसाठी आयोगाकडून आर्थिक सहकार्य मिळावे, ही विनंती.

दि. २१/०२/२०१७ रोजी कामाच्या ठिकाणी महिलांचा लैंगिक छळ संरक्षण (प्रतिबंध मनाई आणि निवारण) अधिनियम - २०१३ या कायद्याबद्दल जाणीव जागृती कार्यशाळा घेणेबाबत.

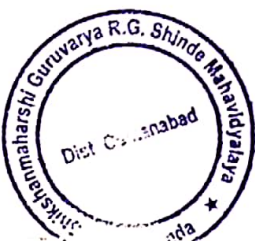

Principal
Shikshanmaharshi Guruvarya
R.G. Shinde Mahavidyalaya, Paranda

आपला विश्वासू,

प्राचार्य/ अंतर्गत महिला तंत्रज्ञान निदेशिका समिती (ICC) सदस्य

S.G.P.C. Shinde College

122103 Dist. Osmanabad 413001

प्राचार्य/ अंतर्गत महिला तंत्रज्ञान निदेशिका समिती (ICC) सदस्य

महाराष्ट्र राज्य महिला आयोग, मुंबई, डॉ. बा. आं. मराठवाडा विद्यापीठ, औरंगाबाद
आणि
शिक्षणमहर्षी गुरुवर्य रा. गे. शिंदे महाविद्यालय, परंडा जि. उस्मानाबाद यांचे संयुक्त
विद्यमाने

कामाच्या ठिकाणी महिलांचा लैंगिक छळ संरक्षण एकदिवशीय जाणिव जाग्रती कार्यशाळा दि.
२७/०२/२०१७

उपयोगिता प्रमाणपत्र

प्रमाणित करण्यात येते की, महाराष्ट्र राज्य महिला आयोग, मुंबई, डॉ. बा. आं. मराठवाडा
विद्यापीठ, औरंगाबाद आणि शिक्षणमहर्षी गुरुवर्य रा. गे. शिंदे महाविद्यालय, परंडा जि. उस्मानाबाद यांचे
संयुक्त विद्यमाने कामाच्या ठिकाणी महिलांचा लैंगिक छळ संरक्षण एकदिवशीय जाणिव जाग्रती कार्यशाळा
दि. २७/०२/२०१७ रोजी घेण्यात आली.

सदर कार्यशाळेस खालीलप्रमाणे खर्च करण्यात आला.

| अ.क्र. | तपशील | झालेल्या खर्चाची रक्कम |
|--------|---|---------------------------|
| ०१ | मान्यवरांच्या सत्कारासाठी पत्रालाल सुराणा - एक समर्पित जीवन पुस्तके प्रती १० | १००० |
| ०२ | हार, पुष्पगुच्छ | २५० |
| ०३ | प्रमाणपत्र छपाई | १५०० |
| ०४ | विद्यार्थ्यांसाठी अल्पोपहार | १६०० |
| ०५ | कार्यशाळेसाठी चहा | ८०० |
| ०६ | कार्यशाळा बॅनर | ९०० |
| | एकुण खर्च | ६०५० |

प्रचार्या
शिक्षणमहर्षी गुरुवर्य रा. गे. शिंदे महाविद्यालय, परंडा



Principal
Shikshanmaharshi Guruvarya
R.G. Shinde Mahavidyalaya, Paranda



P. P. Jais & Co.
Chartered Accountants
Proprietor

डॉ. बाबासाहेब आंबेडकर मराठवाडा विद्यापीठ, औरंगाबाद

नेमक समिती तर्फे अ दर्जा प्राप्त

ई.पो.र.बो.एकत. :- (०२४०) २४०३३१७ ते ४००
कार्यालय दूरध्वनी :- (०२४०) २४०३१०४ ते १०६
कुलसचिव (क.) :- (०२४०) २४०३३३३
कुलसचिव (नि.) :- (०२४०) २४००२०३
फॅक्स :- (०२४०) २४०३११३ / २४०३३३५
तार :- बामुनिटी
Web Site :- www.bamu.net
E-mail :- registrar@bamu.net



विद्यार्थी सेल,
औरंगाबाद - ४३१ ००४
(महाराष्ट्र)

संदर्भ क्र. का.म.लॅ.छ.स./२०१६-१७/ 1839-2251

दिनांक: ०७.२.२०१७

प्रति,

मा. प्राचार्य/प्राचार्या
सर्व संलग्नीत महाविद्यालये,
डॉ. बाबासाहेब आंबेडकर
मराठवाडा विद्यापीठ, औरंगाबाद.

विषय:- कार्यालयांमधील अंतर्गत महिला तक्रार समितीचे सक्षमीकरण करणेबाबत.

- संदर्भ:- १. महाराष्ट्र राज्य महिला आयोगाचे पत्र क्र. ममआ/२०१७/मतनिस/का-३/४३.
दिनांक: ०५/०१/२०१७.
२. विद्यापीठाचे पत्र क्र. का.म.लॅ.छ.स./२०१६-१७/431-1836 दिनांक ३१.०१.२०१७.

महोदय,

उपरोक्त विषयी व संदर्भाबन्वये पत्रानुसार आपणास कळविण्यात येते की, महाराष्ट्र राज्य महिला आयोगाच्या वतीने डॉ. बाबासाहेब आंबेडकर मराठवाडा विद्यापीठ, औरंगाबाद येथे दिनांक २१.०२.२०१७ रोजी कार्यशाळेचे आयोजन करण्यात आलेले आहे. करीता आपल्या महाविद्यालयाचे प्राचार्य व अंतर्गत महिला समितीचे दोन सदस्य सदर कार्यशाळेस उपस्थित अनिवार्य आहे, कार्यशाळेस उपस्थित राहणाऱ्या प्राचार्य व अंतर्गत तक्रार निवारण समितीचे दोन सदस्यांचे नावे womenredressalcell@bamu.ac.in सदर ई-मेलवरती दिनांक १५.०२.२०१७ पर्यंत पाठविण्यात यावी.

सदरील कार्यशाळेस अनुपस्थित राहिल्यास महाराष्ट्र राज्य महिला आयोगाकडून झालेल्या कार्यवाहीस आपण स्वतः जबाबदार राहणार याची नोंद घ्यावी.

दिनांक :- २१.०२.२०१७.

वेळ :- ९.३० नाव नोंदणी (कार्यशाळेची वेळ ११.०० ते ५.००)

स्थळ :- डॉ. बा.आं.म. विद्यापीठ, नाट्यगृह

सोबत:- वरील संदर्भात महाराष्ट्र राज्य महिला आयोगाचे पत्र

अपला विश्वासू

[Signature]
कुलसचिव

प्रत:

०१. मा. विजया रहाटकर, अध्यक्ष, राज्यमंत्री दर्जा, महाराष्ट्र राज्य महिला आयोग, मुंबई.
०२. मा. सहसंचालक, उच्च व तंत्र शिक्षण, औरंगाबाद

ता. क. महाविद्यालयाच्या प्रतिनिधींनी कार्यशाळेस येतांना सोबत आपल्या महाविद्यालयास कारभार असलेल्या अंतर्गत तक्रार समितीचे दोन सदस्यी माहितीसह आणणे अनिवार्य आहे.

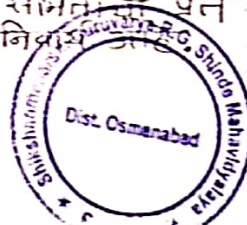

[Signature]
Principal

Shikshanmaharshi Guruvarya
R.G. Shinde Mahavidyalaya, Paranda

अप्राप्यं नामं नेहस्थि संघस्य व्यवसायिनाम्

Scanned by CamScanner

Shikshan Maharshi Guruvarya
R. G. Shinde Mahavidyalaya,
Bavachi Road, Paranda- Dist.
Osmanabad 413502 (MH)



शिक्षणमहर्षी गुरुवर्य स.गे.शिंदे
महाविद्यालय, बावची रोड, परंडा जि. ठरनालाबाद
४१३५०२ (मह.)

(Affiliated to Dr. Bhabasaheb Ambedkar Marathwada University, Aurangabad)
Recognized Under 2(F) & 12(B) by UGC Act 1956 [F-8-310/2007(CPP-1)]
Email-ID shindecollege067@rediffmail.com

Dr. Sau. Deepa D. Sawale (M. A., M. Ed., Ph.D.)
Principal

Tel. No. (O): 02477-202975/232171
Mob.: 9420782541

Ref. No.: SGRGMP/ /

Date:

प्रति,
मा. अॅड. साजिदा शेख इस्माईल
परंडा

विषय :- प्रमुख पाहुणे म्हणून उपस्थित राहणे बाबत....

महोदया,

उपरोक्त विद्यास अनुसरून आपणास कळविण्यात येते की, आमच्या महाविद्यालयात दि. २७ फेब्रुवारी २०१७ रोजी महाराष्ट्र राज्य महिला आयोग, मुंबई, डॉ.बाबासाहेब आंबेडकर मराठवाडा विद्यापीठ, औरंगाबाद आणि शिक्षणमहर्षी गुरुवर्य स. गे. शिंदे महाविद्यालय, परंडा जि. ठरनालाबाद यांच्या संयुक्त विघ्नाने दि. २७ फेब्रुवारी २०१७ रोजी "कामाच्या ठिकाणी महिलांचे लैंगिक छळासून संरक्षण" (प्रतिबंध, मनाई आणि निवारण) अधिनियम २०१३ च्या अंमलबजावणीबाबत एक दिवसीय कार्यशाळेचे आयोजन करण्यात आले आहे. या कार्यशाळेमध्ये आपण प्रमुख पाहुण्या म्हणून विद्यार्थ्यांना मार्गदर्शन करण्यासाठी उपस्थित राहवे, ही विनंती.

प्रमुख

प्र. गे. बावची रोडनाशिक
(९६२१५५५५८१)



Principal

Shikshanmaharshi Guruvarya
R.G. Shinde Mahavidyalaya, Paranda

Principal

Shikshanmaharshi Guruvarya
R.G. Shinde Mahavidyalaya, Paranda

Year of Establishment June 1986
अप्राप्यं नामं नेहास्यि संपस्य व्यवसायिनाम्
SHRI BHAVANI SHIKSHAN PRASARAK MANDAL'S

Shikshan Maharshi Guruvarya R.
G. Shinde Mahavidyalaya,
Bavachi Road, Paranda-
413502(MH)



शिक्षण महर्षी गुरुवर्य रा. गे. शिंदे
महाविद्यालय, बावची रोड, परंडा -
४१३५०२ (महा.)

(Affiliated to Dr. Babasaheb Ambedkar Marathwada University, Aurangabad)
Recognized Under 2(F) & 12(B) by UGC Act 1956 [F-8-310/2007(CPP-I)]
Email -ID shindecollege067@rediffmail.com

Dr. Sau. Deepa D. Sawale (M. A., M. Ed., Ph.D.)
Principal

Tel. No.(O): 02477-202975/232171
Mob. : 9420782541

Ref. No.SGRGMP/

Date:-01/03/2017

"कामाच्या ठिकाणी महिलांच्या होणा-या लैंगिक छळवणुकीस प्रतिबंध करण्यासाठी एक दिवशीय कार्यशाळा-

अहवाल दि.२७/०२/२०१७"

महाराष्ट्र राज्य महिला आयोग मुंबई, विद्यापीठ अनुदान आयोग, डॉ.बाबासाहेब आंबेडकर मराठवाडा विद्यापीठ औरंगाबाद, जिल्हाधिकारी कार्यालय उस्मानाबाद आणि शिक्षणमहर्षी गुरुवर्य रा.गे.शिंदे महाविद्यालय परंडा यांच्या संयुक्त विद्यमाने महाविद्यालयात मा.कुलसचिव डॉ.बाबासाहेब आंबेडकर मराठवाडा विद्यापीठ,औरंगाबाद यांच्या संदर्भ पत्र क्र.क्र.म.ले.छ.स/२०१६-१७/१८३९-२२५१ दि.०७/०२/२०१७ या पत्रानुसार तसेच मा.विजया रहाटकर अध्यक्षा,राज्य मंत्री राजेंद्र, महाराष्ट्र राज्य महिला आयोग, मुंबई यांनी डॉ.बाबासाहेब आंबेडकर मराठवाडा विद्यापीठ औरंगाबाद येथे दि.२१/०२/२०१७ रोजी संपूर्ण मराठवाडयत कार्यशाळा आयोजित करावी असे सांगितल्याप्रमाणे या महाविद्यालयात एक दिवशीय कार्यशाळा आयोजित करण्यात आली या कार्यशाळेसाठी पाच दिवस अगोदर नियोजन करण्यात आले. महाविद्यालयाच्या प्राचाया डॉ.सौ.दीपा सावळे यांच्या मार्गदर्शनाखाली तसेच या समितीचे समन्वयक प्रा.डॉ. शहाजी चंदनशिवे यांनी या कार्यशाळेचे आयोजन केले होते. कार्यशाळेच्या उद्घाटन प्रसंगी नगर परिषद परंडा येथील मुख्याधिकारी डॉ.मिताली संचेती या उपस्थित होत्या. अध्यक्षस्थानी प्राचाया डॉ.दीपा सावळे उपस्थित होत्या तर कार्यशाळेच्या प्रमुख पाहुण्या व वक्त्या म्हणून परंडा कॅट देवतल अॅड.शेख सावेदा, सामाजिक कार्यकर्त्या सौ.राखी देशमुख आणि प्राचाया डॉ.दीपा सावळे यांनी दोन सभामध्ये मार्गदर्शन केले.तसेच दुस-या सभामध्ये विद्यार्थी विद्यार्थीनी यांनी विविध प्रश्नावर चर्चा केली. सकाळी.१०:०० ते दुपारी.०४:३० वाजेपर्यंत या कार्यशाळेचे आयोजन करण्यात आले होते.

सकाराच्या सत्रांमध्ये कार्यशाळेचे उद्घाटन आणि न.प.च्या मुख्याधिकारी डॉ.मिताली संचेती यांचे "कामाच्या ठिकाणी महिलांच्या होणा-या लैंगिक छळाविषयी मार्गदर्शन " या विषयावर व्याख्यान आयोजित करण्यात आले. सभागृहामध्ये विद्यार्थी-विद्यार्थीनी या कार्यशाळेची माहिती कावां यासाठी महिला आयोगाने दिलेले पोस्टर लावण्यात आले. महाराष्ट्र राज्य महिला आयोगाने निर्धारित केलेल्या कार्यक्रमासाठी डिजिटल वॉनस लावण्यात आले. सन -२०१६-१७ या शैक्षणिक वर्षांमधील

समितीचा मोठ्या बोंड समोर लावण्यात आला होता, या कार्यशाळेसाठी या समितीमधील सर्व सदस्य उपस्थित होते. या सर्व विद्यार्थ्यांना सकाळी चहा पाणी देण्यात आले. तर दुपारच्या सत्रामध्ये वडापाव देण्यात आला.

दुस-या सत्रामध्ये अॅड.शेख साजेदा आणि प्राचार्या डॉ.दीपा सावळे यांचे व्याख्यान आयोजित करण्यात आले. अॅड.शेख साजेदा यांनी संपूर्ण कायद्याची माहिती दिली. तर प्राचार्या डॉ.दीपा सावळे यांनी दि.२१/०२/२०१७ रोजी कार्यशाळेमध्ये (औरंगाबाद येथे) नवीन बदल २०१३ च्या अंमलबजावणीची नवीन धोरणे या बदल विविध उदाहरणासह मार्गदर्शन केले. विद्यार्थ्यांना त्यांच्या हक्क आणि जबाबदारीची जाणीव निर्माण करून देण्याचा प्रयत्न केला. या कार्यशाळेसाठी महिला तक्रार निवारण समितीमधील प्रा.सौ.प्रतिभा माने, प्रा. परवीन मोरवे प्रा.सौ.कीर्ती पायधन, श्रीमती शिंदे पद्मा, प्रा.डॉ.प्रशांत गायकवाड व प्रा.नागेश गोडगे यांची उपस्थिती होती

सर्व उपस्थित विद्यार्थी- विद्यार्थ्यांनी यांना सहभाग प्रमाणपत्र देण्यात आले. कार्यशाळेत प्रा.डॉ.शहाजी चंदनशिवे समन्वयक महिला लैंगिक छळ अंतर्गत तक्रार निवारण समिती. यांनी प्रस्तावना, सूत्रसंचलन करून उपस्थितांचे आभार मानले.

या कार्यशाळेचा अहवाल फोटोसह, युजीसी दिल्ली, महाराष्ट्र राज्य महिला आयोग मुंबई, डॉ.बाबासाहेब आंबेडकर मराठवाडा विद्यापीठ, औरंगाबाद आणि जिल्हाधिकारी कार्यालय, उस्मानाबाद यांना पाठवण्यात आला.

या कार्यशाळेच्या यशस्वीतेसाठी समितीचे सर्व सदस्य, महाविद्यालयातील शिक्षकेतर कर्मचारी यांनी सहकार्य केले.

डॉ.शहाजी चंदनशिवे
समन्वयक,

महिला लैंगिक छळ तक्रार निवारण समिती,
शि.गु.रा.गे.शिंदे महाविद्यालय, परंदा





डॉ.सावळे डी.डी
प्राचार्या

शि.गु.रा.गे.शिंदे महाविद्यालय, परंदा



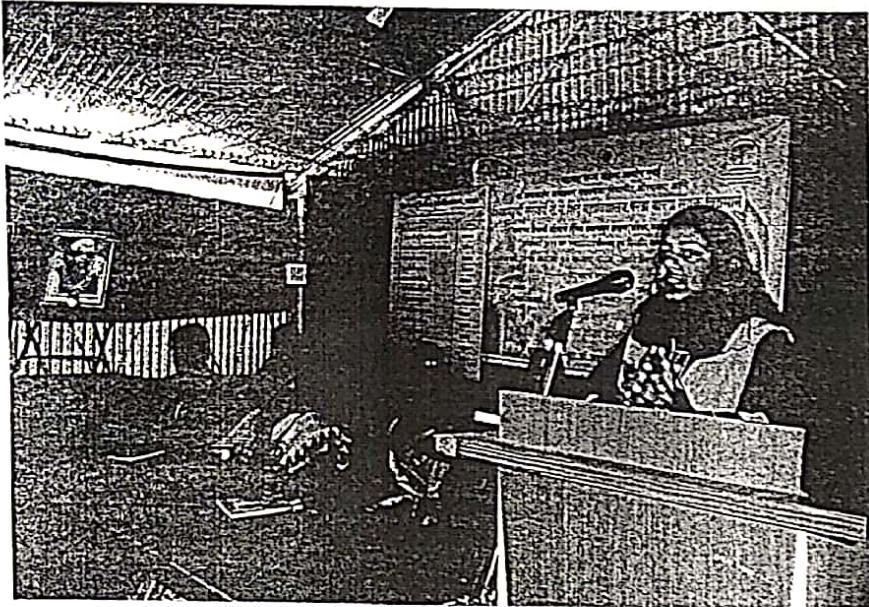

Principal

**Shikshanmaharshi Guruvarya
R.G. Shinde Mahavidyalaya, Paranda**

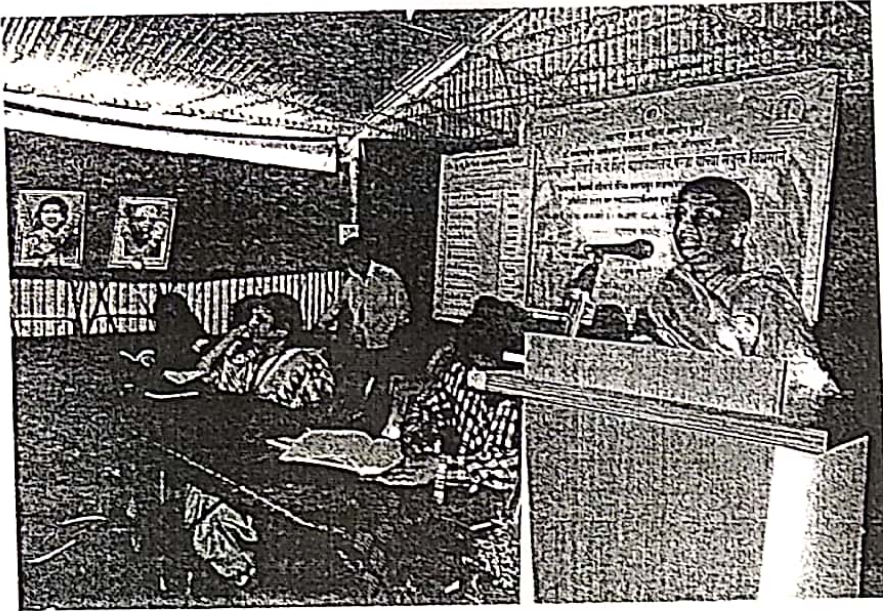

(Signature)
Principal

Shikshanmaharshi Guruvarya
R.G. Shinde Mahavidyalaya, Paranda



Principal
 Shikshanmaharshi Guruvarya
 R.G. Shinde Mahavidyalaya, Paranda

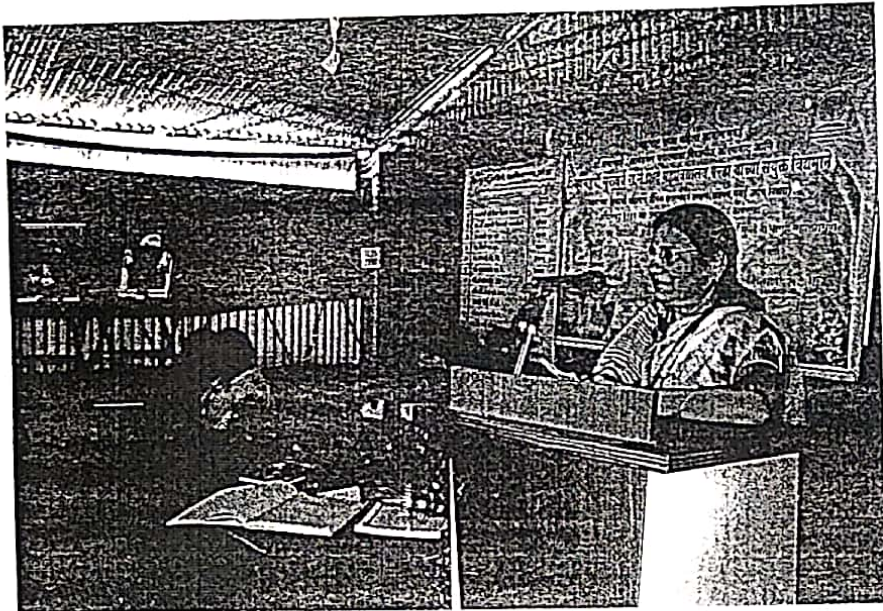

[Signature]
Principal

Shikshanmaharshi Guruvarya
R.G. Shinde Mahavidyalaya, Paranda



(Signature)

Principal
Shikshanmaharshi Guruvarya
R.G. Shinde Mahavidyalaya, Paranda

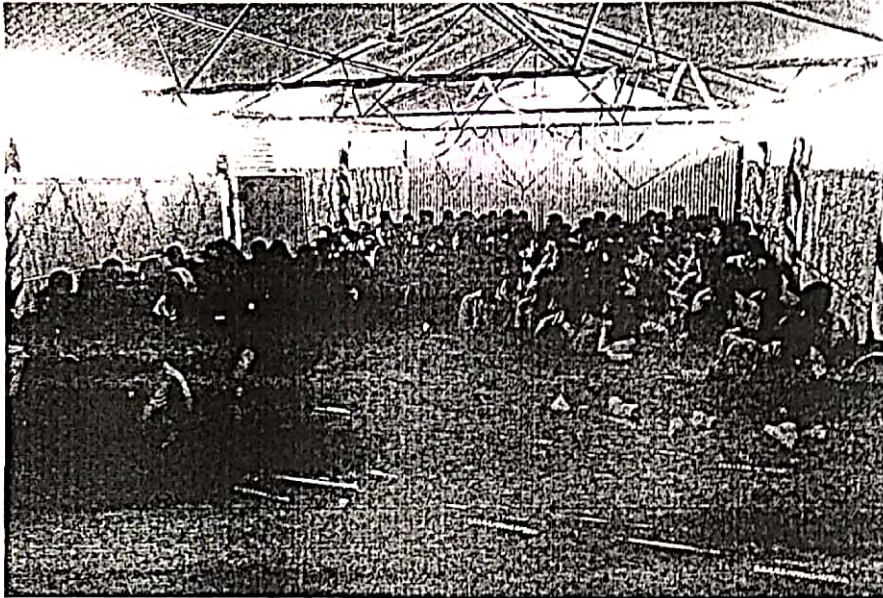



Principal
Shikshanmaharshi Guruvarya
R.G. Shinde Mahavidyalaya, Paranda

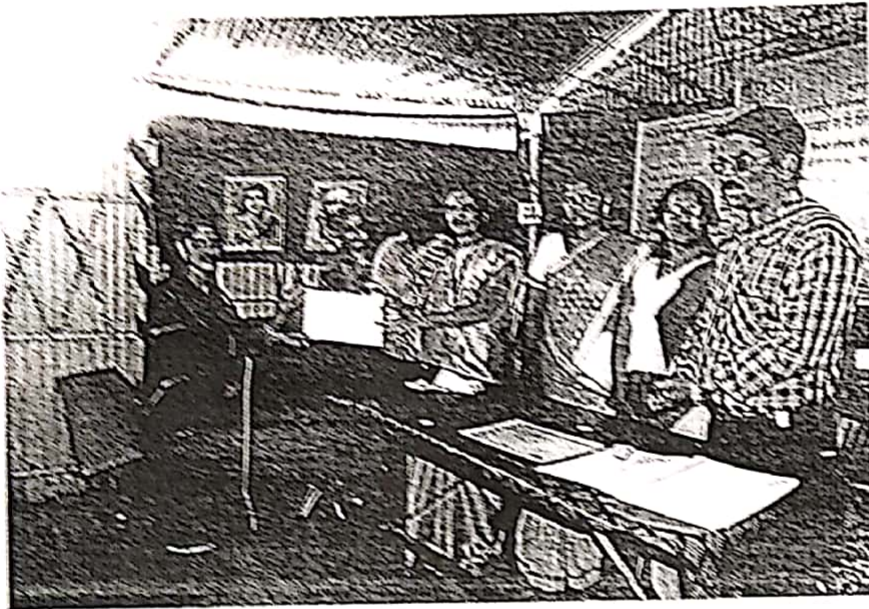

[Handwritten Signature]
Principal

Shikshanmaharshi Guruvarya
R. G. Shinde Mahavidyalaya, Paranda



Dr. Chembekar
Principal
Maharshi Gururaya R.G. Shinde Mahavidyalaya, Paranda



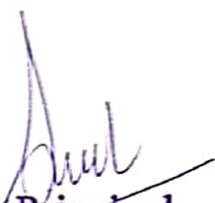

Principal
 Shikshanmaharshi Guruvarya
 R.G. Shinde Mahavidyalaya, Paranda

मुलींनी स्वतःचे अस्तित्व निर्माण करावे साजिदा शेख : कायदेविषयक मार्गदर्शन कार्यशाळा

परदा : मुलींनी भावनच्या आहारी न जाता स्वतःच्या बुद्धीचा वापर करून स्वतःचे अस्तित्व निर्माण करावे, असे प्रतिपादन अड. साजिदा शेख यांनी केले. ग्रहारातील शिक्षणमहर्षी गुरुवरी रा. ग. शिंदे महाविद्यालयात आयोजित केलेल्या एक दिवशीय कार्यशाळेत विद्यार्थ्यांना मार्गदर्शन करता या त्या घोलत येत्या.

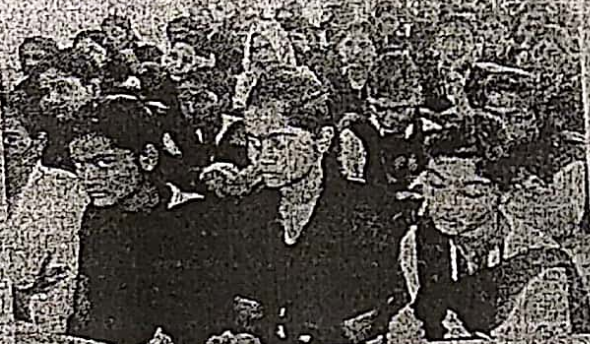
दिल्ली येथील विद्यापीठ अनुदान आयोग, मुंबई येथील महाराष्ट्र राज्य महिला आयोग, डॉ. वावसाहेब आवेडकर, मराठवाडा विद्यापीठ जिल्हाधिकारी कार्यालय व रा. ग. शिंदे महाविद्यालयाच्या संयुक्त विद्यमान कामाच्या ठिकाणी महिलांचा लैंगिक डेल संरक्षण (प्रतिबंध) मंत्राई आणि निवारण अधिनियम २०१२ च्या



अमलबजावणी बाबत एक दिवशीय कार्यशाळेचे आयोजन करण्यात आले होते. व्यासपीठावर नारायणपिटेच्या मुख्याधिकारी नंदा मिताली सचेती प्राचार्या डॉ. दीपा सावंत उपस्थित होत्या। यावेळी अड. साजिदा शेख

यांनी कायदेविषयक मार्गदर्शन केले. कायदेविषयक कार्यशाळेत १५० विद्यार्थिनी, विद्यार्थी, सहभागी झाले होते. कार्यक्रमाचे प्रस्तावीक समितीचे समन्वयक प्रा. डॉ. शहाजी चंदनशिव यांनी केले. (वातावर)

द. लोकमत दि. १/७/२०१७

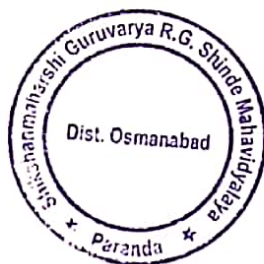

Principal

Shikshanmaharshi Guruvarya
R.G. Shinde Mahavidyalaya, Paranda



महाराष्ट्र राज्य महिला आयोग, मुंबई

डॉ. बाबासाहेब आंबेडकर मराठवाडा विद्यापीठ, औरंगाबाद आणि

शिक्षणमहर्षी गुरुवर्य रा. गो. शिंदे महाविद्यालय, परंडा जि. उस्मानाबाद

यांच्या संयुक्त विद्यमाने

एक दिवशीय कार्यशाळा

प्रमाणपत्र

प्रमाणित करण्यात येते की, श्री/ वृ. वर्ष या विद्यार्थ्याने/विद्यार्थिनीने महाराष्ट्र राज्य महिला आयोग, मुंबई, डॉ. बाबासाहेब आंबेडकर मराठवाडा विद्यापीठ, औरंगाबाद आणि शिक्षणमहर्षी गुरुवर्य रा. गो. शिंदे महाविद्यालय, परंडा जि. उस्मानाबाद यांच्या संयुक्त विद्यमाने दि. २० फेब्रुवारी २०१७ रोजी “कामगार्या हिकाणी महिलांचे वैयक्तिक लक्षपासून संरक्षण” (प्रतिबंध, मनाई आणि निवास) अधिनियम २०१३ च्या अंमलबजावणीबाबत एक दिवशीय कार्यशाळेस सहभागी झाला.

सामन्वयाक

प्राचार्य

अंतर्गत तक्रार निवारण समिती

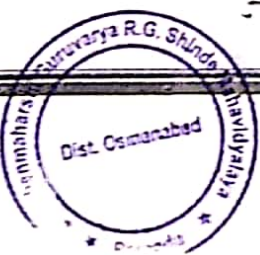

(Signature)
Principal
Shikshanmaharshi Guruvarya
R.G. Shinde Mahavidyalaya, Paranda

2015-16

પાઠ્ય. શાસ્ત્રી ચંદનાજીવ

संभवतः, वा.जे. जिंद

ॐ. साक्षात्कार आदेशावर मराठवाडा विद्यापीठ, जालंधार या विद्यापीठाचे मा. कुलसचिव
 यांच्या दिनांक २५-०६-२०१५ या पत्राबुसार तसेच विभागीय शिक्षा सहाय्यांक (एच.ए.ए.)
 यांच्या दिनांक ११-०६-२०१५ च्या पत्रपत्रिकाबुसार महाविद्यालय प्राचार्य डॉ. दीपाबाबा
 यांच्या अध्यक्षतेखाली बैठक घेण्यात आली. आता त्या बैठकिये यत्न २०१५-१६
 हावी नविन समिती ह्यापणे करण्यात आली. त्या पत्रपत्रिकाबुसार आता
 आयोजित केलेल्या बैठकिये घेण्यात आलेल्या निर्णयानुसार (३०) दहा सदस्यांची
 संविभुमते नियुक्ती करण्यात आली. त्या प्रमाणे या समितीचे व्यापक प्रमाणे सदस्य निवड
 करण्यात आले.

| क्र.सं. | नाम | पद | मोबा.नं. |
|---------|--------------------------------|------------------------|-------------|
| ०१ | प्रा.बाबा सं. दीपा दिनेश सावळे | अध्यक्ष | ९८२०५८२५४१ |
| ०२ | प्रा.डॉ. शैलजी शिवाजी चंदागिरे | सदस्य सचिव | ९९२१५५४८०१ |
| ०३ | प्रा. काळे कुधाकर की. | सदस्य | ९८३३०७५५५५ |
| ०४ | प्रा. गोडगे नागेश रम | सदस्य | ९५२३७१८९६० |
| ०५ | प्रा. विवाधर वि. नाळवडे | सदस्य | ९९२२०००८८५५ |
| ०६ | प्रा. दुर्गासिम के. गायकवाड | सदस्य | ९४०३३८९८९९ |
| ०७ | श्रीमती रम. पार. जगताप | अ.स.स. महिला प्रागतिथी | |
| ०८ | डॉ. रम. भाय. शेख | सदस्य | ९८००८१८८२३ |
| ०९ | श्रीमती पद्मा महेश शिंदे | सदस्य | ९५२३७१८९८२ |
| १० | प्रा.डॉ. प्रदीप जे. गायकवाड | सदस्य | ९५२२२३८९६० |

शैक्षणिक वर्ष 2015-16 मध्ये प्रथम याग दिन ठरला।

बिण्यास आल्या तर अतिथि सत्कार दोन वेळा करून घ्या. प्राचार्य डॉ. दया शारदा
यांच्या अध्यक्षतेखाली या वेळकाचे आयोजन करण्यात आले होते. भरणा मंडळीक एक
सकार निवारण समितीच्या सर्व सदस्यांना एक वेळगुळ त्यांच्या संपूर्ण यत्नां कार्यात घालून
नविन समिती स्थापन केल्या सदस्यांची माहिती संबंधित कार्यक्रमास पाठवली
विद्यार्थ्यांना कामदयाची माहिती देवी सत्य महाविद्यालयातले शिक्षांचे वातावरण ठेकाई
देवी यासाठी महाविद्यालयात विविध कार्यक्रमांचे आयोजन करण्यात आले होते. पोलीस
होले परेड येथे लढी विद्यार्थी - विद्यार्थीनींना नेहून नेहून पोलीस निरीक्षक, सामाजिक
पोलीस निरीक्षक यांच्याकडून संबंधित कामदयाची सविस्तर माहिती त्यांना देऊन त्यांची
त्या ठिकाणी प्रा. एच.एम. गणकनाड, प्रा. डॉ. शारदा यांच्या समवेत कु. गायक
दोहोती यांनी आपले मनोगत व्यक्त केले होते. त्याचवेळी प्रा. गणकनाड कामदयाविषयक
विविध उपक्रम विस्तार करून घ्यावे याची सूचना देऊन त्यांनी आपले मत मांडले.

ये क्षेत्र विकीर्णता या गहरे समाविष्ट कुछ संयुक्त कार्यक्रम विज्ञान विभाग
 मसि विरीकिक स्त्री ईकाके, एल.पो.नि. ५५ विरलर दारुव यांनाही महाविद्यालयान
 प्रविण कुछ त्यांचे कामेविषयक मार्गदर्शन विद्याधरना केने. यावेळी कार्यक्रमाचे
 नावक व पुनसंरचना प्रा.डॉ. काळजी चैदनशिगे यांनी केने. कार्यक्रम संपुर्ण
 मायि डॉ. दीपा सावळे उपस्थित वेला. या कार्यक्रमाचे आयोजक प्रा. विद्याधर
 भवडे यांनी केने

इस-या समागध्ये प्राचार्य डॉ. दीपा सावळे यांचे व्याख्यान
 जमिण केने वेने. यावेळी कजिठ व वारिठ महाविद्यालयानांचे सर्व विद्यार्थी-विद्यार्थिनी
 येन वेने. विद्याधरना मार्गदर्शन करताना प्राचार्य डॉ. दीपा सावळे म्हणाल्या कि
 जोन काळपसुन ज्ञानापर्यंत कुटुंबीय जोपसली जाणारे स्थिती स्थान, प्रावृत्तिता यासुळे व्यं
 जनेक शिवायराणा सामोरी जात आहे. मुख्यतः स्थितीमध्ये बदलरावली, बदलवता,
 ॥ जेक जसकदाहीची जाणव असते. यून व मुले एकठापूरनीय मयदिन व राता
 जनेक क्षेत्रात कार्यरत आहे म्हणून आज समाजात स्थितीकडे पाहण्याची
 सोकता बदललेली पाहीजे. त्यांना माग दिव्हा पाहीजे. यावेळी या सभेने सत्य
 एल.की. काळे यीनीही आपले मनोगत व्यक्त केने. कार्यक्रमाचे प्रास्ताविक
 डॉ. काळजी चैदनशिगे यांनी केने पुनसंरचना कुछ शैली गायव लि केने
 आयोजक प्रा. एल.के. गणकवास यांनी मागले.

इस-या समागध्ये एक वेळक सौजावण्यात आली. यावेळी
 समितीमधील सदस्य प्रा. एल.की. काळे हे स्वागिहण वेन सलामासुळे त्यांच्या
 १ नवीन सदस्यांनी निवड करवाची सलामाने सवत्रुने प्रा.डॉ. मोके
 २ स्वि पूषिने शैक्षणिक वर्षासाठी निवड करवात आली. ति निवड सवत्रुने
 ३ आहे.

महाविद्यालयाना वातावरण चांगले राहण्यासाठी या महाविद्यालयाना
 प्राध्यापक वीयाकक मर्क धातून विद्याधरना चांगले संस्कार देण्याचा प्रयत्न
 १. प्राचार्य डॉ. दीपा सावळे यांनी धातलेल्या शिस्तमुळे आज या सभेच्या
 तर संपूर्ण तात्त्विकमधील विद्याधरना चांगले संस्कार लयाले आहेत.
 २ जमिनीमधील सतत मुलविषयी सक्रीयता जसकदाही पार पाडली जाते. या
 ३ जेक वर्षामध्ये कोणतीही तक्रार किंवा अव्यभिच प्रकार घडण नाही व तशी
 ४ आली नाही. त्यामुळे या महाविद्यालयाची विद्यार्थीना महाविद्यालयान
 ५ आदी मनमोकळेपणाने येने व शिक्षण वेने.

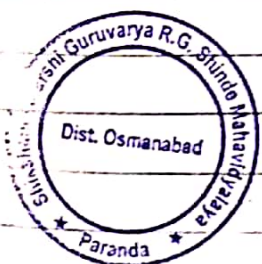

Principal
 Shikshanmaharshi Guruvarya
 R.G. Shinde Mahavidyalaya, Paranda

प्रा. डॉ. काळजी चैदनशिगे
 सचिव

ग्राहिका व त्रिक कुछ तक्रार निवारण सभेची

दिन 2015-16 या शैक्षणिक वर्षामध्ये विद्यार्थी लैंगिक वृद्ध प्राविष्ट तक्रार निवारण समितीची स्थापना करण्यात आली. डॉ. बाबासाहेब आंबेडकर मराठवाडा विद्यापीठ (बी.बी.ए.डी.) आणि शासनाने नियंत्रित केलेल्या परिषदांनुसार महाविद्यालयाच्या प्राचार्या डॉ. दीपा लावळे यांच्या अध्यक्षतेखाली आठ जणांची समिती स्थापन करण्यात आली. महाविद्यालयाच्या प्रांगणात किंवा विद्यार्थी-विद्यार्थीनी ये-जा करवाऱ्या रस्त्यावजून कोणताही असुरक्षित प्रकार घडून ये यासाठी तसेच महाविद्यालयामध्ये रंगींगवा प्रकार वेळोवेळी या समितीची स्थापना करण्यात आली. या समितीच्या अध्यक्षस्थानी प्राचार्या डॉ. दीपा लावळे तर सदस्यस्थाने वृद्ध प्राध्यापक विभागाचे प्राध्यापक डॉ. बाबाजी चंदनाशिवे यांची सवर्णिमते निवड करण्यात आली. ही समिती माहिती लैंगिक वृद्ध प्राविष्ट तक्रार निवारण समितीच्या संयुक्त विद्यमाने तसेच क्रांतीशक्ती सावित्रीबाई फुले युवती मंडळाच्या संयुक्त विद्यमाने कार्यरत आहे. या समितीमध्ये खालील प्रमाणे सदस्यांची निवड सवर्णिमते करण्यात आलेली आहे.

● प्रा. सुधाकर काळे आगवत काळे

② प्रा. नागेश मुर्कुंद गोडगे

③ प्रा. विधाकर किशोर वामनवडे

④ प्रा. संजिवन कशिनाथ गायकवाड

⑤ श्रीमती पद्मा गणेश शिंदे

⑥ प्रा. डॉ. प्रशान्त जनार्दन गायकवाड

या समितीच्या वतीने महाविद्यालयात विद्यार्थी-विद्यार्थीनींना रंगींग विषयीची माहिती देण्यासाठी दिनांक 08/01/2016 रोजी पाल्हाड ठाणे परेड येथील पोलीस निरीक्षक श्री डेवाळे यांच्या मार्गदर्शने केले. त्यांनी रंगींग कार्याची माहिती सविस्तरपणे सांगितली. या कार्यक्रमात महाविद्यालयाच्या प्राचार्या डॉ. दीपा लावळे यांनीही मार्गदर्शन केले. या कार्यक्रमाचे प्रास्ताविक व सुत्रसंचालन या समितीचे सचिव वर्य प्रा. डॉ. बाबाजी चंदनाशिवे यांनी केले. अनेक विद्यार्थ्यांनी मनमोकळेपणाने आपले प्रश्न विचारले तेथे पो. नि. डेवाळे यांच्या प्रत्येक प्रश्नाला सविस्तर असे उत्तर दिले.

● यावेळी सांस्कृतिक विभाग प्रमुख डॉ. प्रशान्त गायकवाड, कनिष्ठ विभागाचे पर्यवेक्षक प्रा. संजिवन गायकवाड तसेच समितीमधील सर्व सदस्य कार्यक्रमासाठी उपस्थित बरेच मार्गदर्शन करताना पो. नि. डेवाळे म्हणाले कि आजची तरुण पीढी विधवा चालेली आहे देशाचे अजिंक्य त्यांच्या हातात आहे. त्यासाठी प्रत्येक महाविद्यालयीन मुल-मुलींनी समाजाच्या अत्यासाठी काम केले पाहिजे. कालून हातात घेता कामा नये. समाजात वातावरण आंगळे राहण्यासाठी चांगल्या विचारांची गरज आहे. सर्व बंधूभक्त्याचे विचार सकारात्मक आणि समाजोपयोगी होती. त्यांचे स्वरूप मोठे योगदान आहे. त्यामुळे देशात शांतता निर्माण करण्यासाठी तरुणांनी प्रयत्न केले पाहिजे. प्राचार्या डॉ. दीपा लावळे या सतत विद्यार्थ्यांना मार्गदर्शन तर करतानाच परंतु या पालकडे महाविद्यालयाच्या प्रत्येक विद्यार्थीचत्रकाल पाहिले यासाठी त्या सतत क्रियाशील असतात. त्यांनीही आपल्या मार्गदर्शनामध्ये सांगितले की विद्यार्थी हा महाविद्यालयाचा केंद्रबिंदू आहे ज्या काही सोयी-सुविधा देण्याची गरज आहे त्याची प्रमाणात देण्याची प्रयत्न करत आहे. परंतु जर एखादा विद्यार्थी वाईट वागता असेल किंवा त्याचे वर्तन ठीक नसेल तर त्याला पो. नि. डेवाळे यांनी केले जाईल तेथे सवर्णिमते आपापल्या पद्धतीने शिक्षण.

वेळीन स्वतःची ओडव निमीग करावी. या समितीचे सदस्य प्रा. युधकर काळे यांनीही आपले मनोगत व्यक्त केले. कनिष्ठ महाविद्यालयाचे पर्यावरण प्रा. संजीवन गायकवाड यांनीही आपले मनोगत व्यक्त केले. वेळोवेळी विद्यार्थ्यांना रंगीत विषयी माहिती देण्यात आली. क्रीडांसाठी सावित्रीबाई फुले युवती मंडळाच्या संयुक्त विद्यमाने अनेक कार्यक्रमात या रंगीत विषयी भाषिणी करणारा आले. या समितीच्या वतीने देण्यात आलेल्या कार्यक्रमाची प्रत्येक नोंद नोंदवलीत करण्यात आलेली आहे.

कार्यक्रमाचे आचार प्रा. संजीवन गायकवाड यांनी मावले या विद्यार्थी-लैंगिक वृद्ध प्राग्वैध तत्कार निवारण समितीच्या कार्यक्रमासाठी सर्व विद्यार्थी-विद्यार्थीनींना सत्रातूनही एकत्र वसवून त्यांना कामकाजाची माहिती देण्यात आली. त्यामुळे या संस्थेने होणाऱ्या वसवण्यात एकदा तत्कार आली नाही किंवा कुठल्याही अनुचित प्रकार घडलेला नाही. आगदी संपूर्ण वर्षभर विद्यार्थी अगदी आरामात आपले शिक्षण पूर्ण करू शकले आहेत. यासाठी महाविद्यालयातील सर्व प्राध्यापकांचा व शिक्षकेतर कर्मचाऱ्यांचा विशेष वाटा आहे.

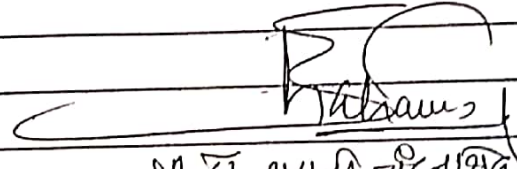
 प्रा. डॉ. संजीव चंदनसिंह
 चेअरमन - Anti-Ragging Council

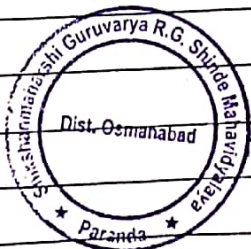

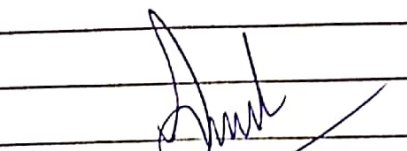
 Principal
 Shikhar Maharshi Guruvarya
 R.G. Shinde Mahavidyalaya, Paranda

आज दिनांक २०/०२/२०१२ रोजी महविद्यालयाने महिला मंडळ
 २०१४ व तत्कार निवारण सामाजिक न्याय क्षेत्रीय प्रदर्शन
 कार्यक्रम आयोजित केला. या वेळी कार्यक्रमाच्या विषयक प्राचार्य डॉ.
 विद्या हावडे या उपस्थित होत्या. प्रमुख पाहुणे म्हणून प्रा.सौ. शिवाजी
 लोकरवाडे उपस्थित होते. अगदी अखेरचा कार्यक्रम, परंडा, कुंड, शेवट एम.वि.म
 सौ. महाराष्ट्र गंगापय यांच्यासह व्यासपीठावर प्रा.सौ. किर्ती पायदान प्रा.सौ.
 प्रतिभा भांगे उपस्थित होत्या. यावेळी कार्यक्रमात व्यासपीठ विद्यार्थिनी
 उपस्थित होत्या.

क्र. क्र. विद्यार्थिनीचे नाव स्वाक्षरी-

- १) राजुरकर पुनम अमिनाथ (Rajurkar)
- २) गुडे किती दिगंबर (Gude)
- ३) गुडे कोमल दत्तात्रय (Gude)
- ४) शेळके प्रियंका गोकुल (Shelke)
- ५) हंसपुडे कमल सुखदेव (Hanspude)
- ६) गोफणे सारंगश्री भारत (Gophane)
- ७) पाहिल प्रमोदी सुनिता (Pahil)

(८) Mansi Anil Bansode (Mansode)

- ९) Shaikh Sana Sattar (Shaikh)
- १०) Mujawar Tanzeela Mazabuddin (Mujawar)
- ११) Lukade Sumayya Suleman (Lukade)
- १२) Sayyad Gayan Laxman (Sayyad)
- १३) Shabane Bhagyashree Dashorath (Shabane)
- १४) Khairi Chameishi Ashok (Khairi)
- १५) Kamble Manisha Shankar (Kamble)
- १६) Naikwadi Akanksha Sattar (Naikwadi)
- १७) Salunke Ashwini Papat (Salunke A.P.)
- १८) Gadhave Pooja Bhagat (Gadhave P.B.)
- १९) Miskin Rubiya Dadasaheb (Miskin)
- २०) Shinde Suchama Laxman (Shinde)
- २१) Jadhav Vidya Appa (Jadhav)
- २२) Jadhav Vaishnavi Sadashiv (Jadhav)
- २३) Khatke Poonam Vasant (Khatke)
- २४) Khatke Poonam Vasant (Khatke)

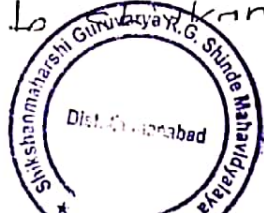

Principal
 Shikshanmaharshi Guruvarya
 R.G. Shinde Mahavidyalaya, Paranda

- 26) Sayyad Maseya Udam Maseya
 27) Farhan Usman Javed Farhan
 28) Sayyad Anjum Usman Anjum
 29) Chaudhori Ayesha Faizuddin Ayesha
 30) Kokate Snehal Sudhakar Kokate...
 31) Thosar Soalnali Lala Soalnali
 32) Kshirsagar Sonali Suresh Sonali
 33) Gaeud Tepti Devidas Gaeud
 34) Khan Sana Azim Sana
 35) Sheetal Lekurwale-Sawale Sheetal - 92941301
 36) Manjare Dnyandeo Vitthal Manjare
 37) Dr. A.S. Humbe Dr. Humbe

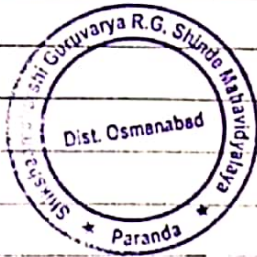

Principal

Shikshanmaharshi Guruvarya
R.G. Shinde Mahavidyalaya, Paranda

| no | Name | class | phone no. | Sign |
|----|-----------------------------|------------|------------|-----------|
| | Thavare Priyanka R. | BSc T.Y | 7721089787 | PrThavare |
| | Malik peegati C. | B.Sc Ty | 8830056655 | Emulib |
| 1 | Sheikh Arshifa A. | B.Sc. F.Y. | 9423331462 | Sheikh |
| | Patel Saniya Taher | B.Sc. fy | 9637122318 | Saniya |
| | Boraskor Divya Tukoram | B.Sc. fy | 7020799286 | Divya |
| | Patel Samrin Jakie | B.Sc. Fy | 9604226203 | Patel |
| 1 | Kopnare Rupali Subhash | B.Sc I | 8888150880 | Kopnare |
| | Bhalekar monika Babasaheb | B.Sc I | 9657692140 | (Munika) |
| 1 | Nanaware Vidya Gorakh | B.Sc I | 9527816248 | Vidya |
| | Nalwade Pooja Ramesh | BSc-I | 9921602333 | Nalwade |
| | Gaikwad Bhagyashri Rajendra | B.Sc I | 9527386099 | Gaikwad |
| | Mule Ashwini Ashrudas | B.Sc I | 9370707440 | (Ashwini) |
| | Jagdale Nishiyandha Sunil | BSc I | 7219781532 | (Nishi) |
| | Shaikh Faujiya Rafik | B.Sc I | 9309142611 | Faujiya |
| | Burel Kalyani Datta | BSc-I | 8805063026 | Burel |
| | Sayyed Zeba Nasar ali | B.Sc-I | 9423343178 | Zeba |
| | Bellal Sonali Somnath | BSc-I | 9075490329 | Sonali |
| | Nalwade Harshada Vasant | BSc-I | 9834293764 | Nalwade |

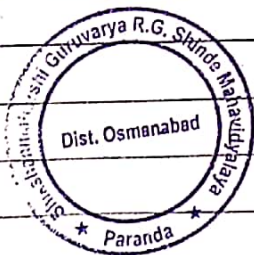

Principal
Shikshanmaharshi Guruvarya
R.G. Shinde Mahavidyalaya, Paranda

| Sl. No. | Name | Qualification | Registration No. | Signature |
|---------|-------------------------------|--------------------------|------------------|--------------|
| 1 | Sanjay Sahadeo Mahabub | 11 th (B) Sci | 8600541531 | Khadim. |
| 2 | Bangji Sahadeo Mahabub | 11 th (Sci) | 9011664425 | Sahadeo. |
| 3 | Vijapur Nida Mahabub | 11 (A) Sci | 9423339310 | Nida |
| 4 | Vijapur Raji Nainoddin | 11 th (B) Sci | 9730473204 | N.M. Vijapur |
| 5 | Chobe Gayatri Kailas | 11 th (B) Sci | 9405245691 | G.K. Chobe |
| 6 | Jadhav Saheli Shashikant | 11 th (B) Sci | 9657813137 | S.S. Jadhav |
| 7 | Godage Payal Navnath | 11 th (B) Sci | 8372291986 | Godage P. |
| 8 | Gophane Sangita Bhaad | 11 th (B) Sci | 9665234045 | Gophane |
| 9 | Kakade Madhuri Ganesh | 11 th (B) Sci | 9921148102 | Kakade M.G. |
| 10 | Buraskar Apaksha Lakman | 11 th (B) Sci | 7776093538 | Buraskar |
| 11 | Pilli Alheda Gious | 11 (A) Sci | 9665638364 | Alheda |
| 12 | Kakade Sanchita Karushm | 11 th (B) Sci | 9075956726 | Kakade |
| 13 | Komal Kishor Gini | 11 th (B) Sci | 9420734572 | Komal |
| 14 | Lukade Fatema Salim | 11 th (A) Sci | 9421855448 | Fatima |
| 15 | Godade Sonika Narayan | 11 th (B) Sci | 8888096352 | Sonika |
| 16 | Deshmukh Varsha Sunil | 11 th (B) Sci | 9011212020 | Varsha |
| 17 | Mali Madhuri Siddheshwar | 11 th (B) Sci | 9763679824 | Madhuri |
| 18 | Harale Bhagyashree Sunil | 11 th (B) Sci | 8805557783 | Bhagyashree |
| 19 | Anjana Bhalchandra Kshirsagar | 11 th (B) Sci | 8605576051 | Anjana |
| 20 | Raut Kajal Bhadral | 11 th (B) Sci | 7745806638 | Kajal |
| 21 | Raut Shital Babu | 11 th (B) Sci | 9689262254 | Shital |
| 22 | Khadre Ashvini Vitthal | BSc IT | 9822066623 | Ashvini |
| 23 | Momin Bibi Aasiya Mushtaq | 12 th Sci | 9960319953 | Momin |
| 24 | Dongre Meraj Zaker | 12 th Sci | 9860935331 | Meraj |
| 25 | Meher Manisha Dhanaji | 12 th Sci | 7350235189 | Manisha |
| 26 | Karpude Saleha Khayyum | 12 th Sci | 9960253940 | Saleha |
| 27 | Narwade Harshada Varant | BSc I | 9834293764 | Harshada |
| 28 | Gulmire Dhanshree Ravindra | — II — | 9975939705 | Gulmire D.R. |
| 29 | Shinde Shital Bibhishan | — II — | 9156739716 | Shinde |
| 30 | Jadhav Nikita Popad | 11 th | 9922653636 | Nikita |
| 31 | Gulmire Sakshi Banda | 11 th | 8888167627 | Sakshi |
| 32 | Gophane Kirli Baliram | BSc IT | 8698227676 | Kirli |
| 33 | Kakade Madhuri Ganesh | 11 th (B) Sci | 9146310858 | Kakade |
| 34 | Kakade Madhuri Ganesh | 11 th (B) Sci | 9146310858 | Kakade |

| क्र.सं. | विद्यार्थी/विद्यार्थी | श्रेणी | संख्या | संख्या |
|---------|-------------------------------|-----------------------------|-------------|-------------|
| 35 | Kaule Rohini Sugreev. | 11 th (A) sci | 9834172068 | Ruete |
| 36 | Latake Punam Sunil | 11 th (A) sci | 9689587300 | Punam |
| 37 | More Sujata Jalindar | 11 th (A) sci | 9763670697 | Sujata |
| 38 | More Rohini Shahaji | 11 th (A) sci | 7350599788 | Rsmore |
| 39 | Mahanavar Komal Yuvraj | 11 th (A) sci | 7774977682 | Komal |
| 40 | Chhatke Vaishnavi Nitthal | 11 th (A) sci | 9623518902 | Vaishnavi |
| 41 | Chede Priti Jaysing | 11 th (A) sci | 9503444391 | Priti |
| 42 | Khandekar Pratiksha Pandurang | 11 th (A) sci | 97410754545 | Pratiksha |
| 43 | Musale Punam Lata | 11 th (A) sci | 7038133082 | Musale |
| 44 | Mane Megha Shivaji | 11 th (A) sci | 8600883793 | Megha |
| 45 | Latake Mohini Bhau | 11 th (A) sci | 8805502693 | Mohini |
| 46 | Pingale Monika Gautam | 11 th (A) sci | 7620542678 | Monika |
| 47 | Patil Pooja Subhash | 11 th (A) sci | 8806140744 | P.S. Patil |
| 48 | Rodge Rutuja Satish | 11 th (A) sci | 9168259660 | Rodge.R.S. |
| 49 | Kulkarni yogini Satish | 11 th (A) sci | 8390623635 | Kulkarni |
| 50 | Deshmukh Neha Sunil | 11 th (A) sci | 9665469565 | Neha |
| 51 | Patil Rupali Dhananjay | 11 th (A) sci | 9850608687 | Rupali |
| 52 | Salle Tejaswini Bhagatsing | 11 th (A) sci | 9130021057 | Salle.T |
| 53 | Jadhav Shital Dada | 11 th (A) sci | 9665129576 | Shital |
| 54 | Garage Monika Chhagan | 11 th (A) sci | 8308390624 | Monika |
| 55 | Sul Pallavi Hanuman | 11 th (A) sci | 8552209074 | Pallavi |
| 56 | Kokate Snehal S. | B.Sc. - III | 8605676577 | Snehal |
| 57 | Chobe Chaitali B. | B.Sc. - II | 8605573323 | Chobe |
| 58 | Shinde S. B. | B.Sc. - I | 8530750771 | Shinde |
| 59 | Suryawanshi Ankita A. | B.Sc. - III | 8605297116 | Ankita |
| 60 | Thorat Jayshri S. | B.Sc. - III | 8975195110 | Jayshri |
| 61 | Sayyad Parvin Musa | B.Sc. - III | 9545757691 | Parvin |
| 62 | Kadam Dipali Bharat | B.Sc. - IV | 9577489246 | Dipali |
| 63 | Thavare Sukshara Balu | B.Sc. - IV | 9763137726 | Thavare |
| 64 | Thosar Swarnali Lata | B.Sc. - IV | 9673513913 | Swarnali |
| 65 | Kolekar Pradnyarani Yashwan | B.Sc. - IV | 7776083812 | Pradnyarani |
| 66 | Gatke Anjali Gangaram | B.Sc. - IV | 9822915262 | Anjali |
| 67 | Deshmukh Amruta Umesh | B.Sc. - IV | 9665469565 | Amruta |
| 68 | Deshmukh Anjali Pradnyani | B.Sc. - IV | 9822915262 | Anjali |
| 69 | Deshmukh Anjali Pradnyani | B.Sc. - IV | 9822915262 | Anjali |

Anti-Sexual Harassment Committee



Addressing Dr. Mitali Sancheti CEO of Municipal Corporation Paranda



Addressing Adv. Shaikh Madam in Workshop on Anti-Sexual Harassment



Certificate Distribution in Workshop on Anti-Sexual Harassment 21/01/2017

Workshop On Awareness of Law about Sexual Harassment



World Woman's Day/International Women's Day

